

## Informe de Inspección Televisiva

Fecha <b>10/10/2018</b>	Orden de Trabajo <b>1811</b>	Clima <b>Parcialmente nublado</b>	Inspeccionado por <b>DIEGO GUANOTUÑA</b>	Uso de Alcantarillado <b>Combinada</b>	Número de Sección <b>4</b>
Propietario Sistema <b>EPMAPS</b>	Solicitante <b>U.O.S</b>	Limpieza Previa <b>No Conocido</b>	Fecha Limpieza	Tipo de Inspección <b>INSPECCIÓN</b>	Tipo de Red <b>MATRIZ</b>

Calle <b>BARTOLOME SOLON</b>	Altura PI <b>7,30 m</b>	Manhole Inicio <b>P10</b>
Ciudad <b>QUITO</b>	Altura PF <b>1,87 m</b>	Manhole Final <b>P9</b>
Sector <b>SOLANDA</b>	ID Tramo <b>P10-P9</b>	Dirección <b>Contraflujo</b>
Equipo <b>CAMARA AUTOPROPULSADA</b>	Longitud Tramo <b>45,00 m</b>	L. Inspección <b>3,21 m</b>
Motivo de inspección <b>Conocer estado Estructural y Operacional</b>	Sección <b>Rectangular</b>	
Año Construido	Medidas <b>200 * 200 mm</b>	
Año renovado	Material <b>Mamposteria</b>	
No. Video <b>4</b>	# CX en Tramo <b>0</b>	

Recomendación: **SE RECOMIENDA REALIZAR LA REHABILITACION TOTAL DEL TRAMO**

1:50	Posición	Código	Observación	Foto	Grado		
	0,00	AMH	Manhole, la encuesta comienza / Ninguna, dentro de los parámetros admisibles	4_1A			
	0,00	MGO	INICIO DE INSPECCION / Ninguna, dentro de los parámetros admisibles	4_2A			
	0,00	MWL	De nivel de agua, 5 de área transversal / Ninguna, dentro de los parámetros admisibles	4_3A	M 2		
	0,00	SAPZ	Agregado Protuberante por causa desconocida, para 04 a 08 en punto, within 200mm of joint: NO / Ninguna, dentro de los parámetros admisibles	4_4A	S 3		
	0,03	C1 MMM	Mortero faltante mediana perdida, para 10 a 02 en punto, Arrancar / Se recomienda realizar la reparación puntual	4_5A	S 3		
	3,21	F1 MMM	Mortero faltante mediana perdida, para 10 a 02 en punto, Acabado / Se recomienda realizar la reparación puntual	4_6A	S 3		
	3,21	MML	Mortero faltante gran perdida, en 05 en punto / Se recomienda realizar la reparación puntual	4_7A	S 3		
	3,21	MSA	Inspeccion abandonada, patina el robot / Ninguna, dentro de los parámetros admisibles	4_8A			
QSR	QMR	SPR	MPR	OPR	SPRI	MPRI	OPRI
3300	2100	9	2	11	3	2	2,75

## Reporte Fotográfico

Ciudad <b>QUITO</b>	Calle <b>BARTOLOME SOLON</b>	Fecha <b>10/10/2018</b>	Solicitante <b>U.O.S</b>	Numero de Sección <b>4</b>
------------------------	---------------------------------	----------------------------	-----------------------------	-------------------------------



Foto: 4\_1A  
0m, Manhole, la encuesta comienza / Ninguna, dentro de los parámetros admisibles



Foto: 4\_2A  
0m, INICIO DE INSPECCION / Ninguna, dentro de los parámetros admisibles

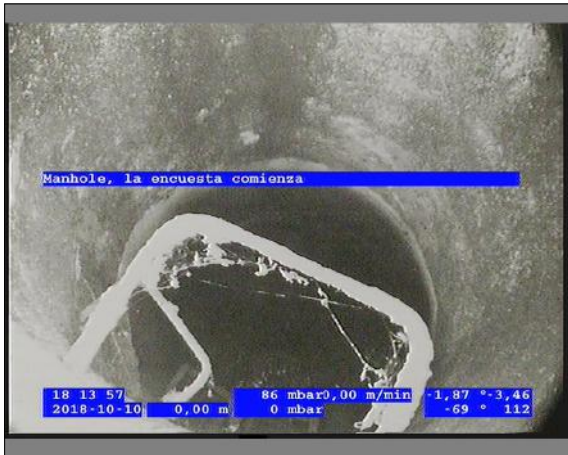

Foto: 4\_3A  
0m, De nivel de agua, 5 de área transversal / Ninguna, dentro de los parámetros admisibles



Foto: 4\_4A  
0m, Agregado Protuberante por causa desconocida, para 04 a 08 en punto, within 200mm of joint: NO / Ninguna, dentro de los parámetros admisibles

## Reporte Fotográfico

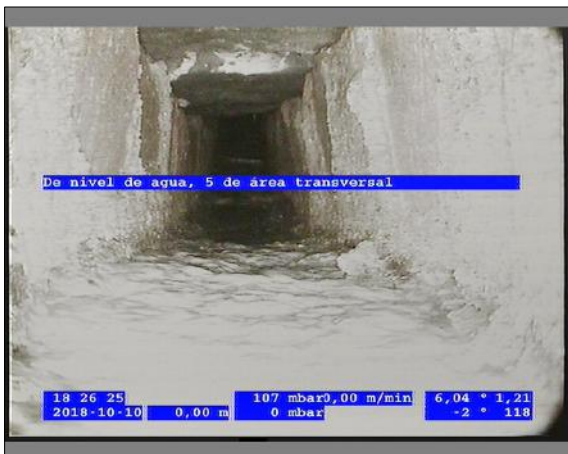
Ciudad <b>QUITO</b>	Calle <b>BARTOLOME SOLON</b>	Fecha <b>10/10/2018</b>	Solicitante <b>U.O.S</b>	Numero de Sección <b>4</b>
------------------------	---------------------------------	----------------------------	-----------------------------	-------------------------------

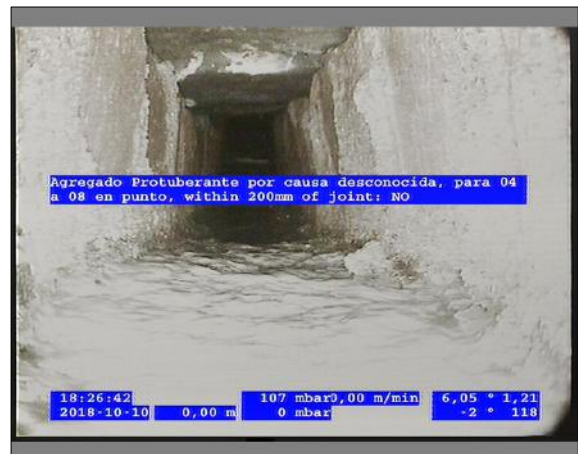

Foto: 4\_5A  
0,03m, Mortero faltante mediana perdida, para 10 a 02 en punto, Arrancar / Se recomienda realizar la reparación puntual



Foto: 4\_6A  
3,21m, Mortero faltante mediana perdida, para 10 a 02 en punto, Acabado / Se recomienda realizar la reparación puntual



Foto: 4\_7A  
3,21m, Mortero faltante gran perdida, en 05 en punto / Se recomienda realizar la reparación puntual

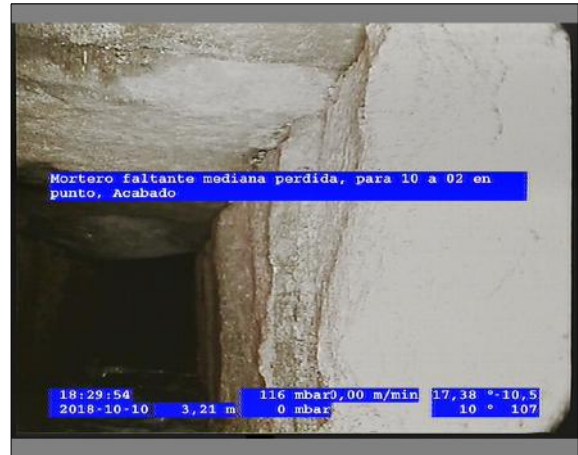
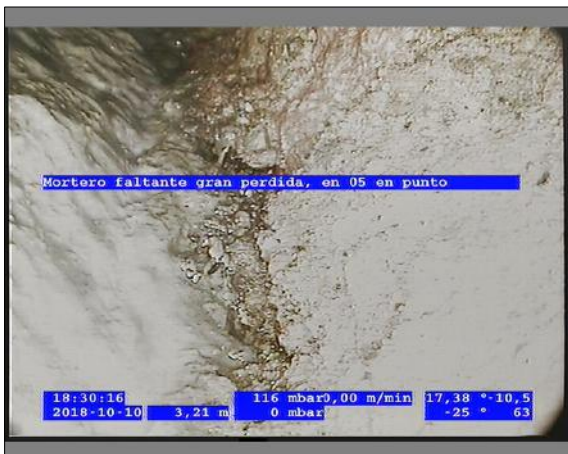
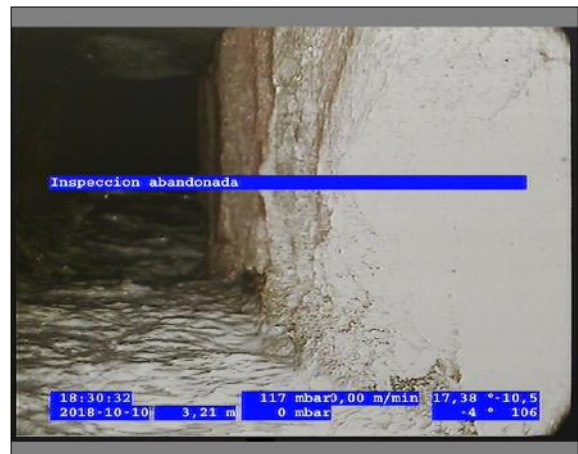

Foto: 4\_8A  
3,21m, Inspeccion abandonada, patina el robot / Ninguna, dentro de los parámetros admisibles