

Informe de Inspección Televisiva

Fecha 10/10/2018	Orden de Trabajo 1811	Clima Parcialmente nublado	Inspeccionado por DIEGO GUANOTUÑA	Uso de Alcantarillado Combinada	Número de Sección 7
Propietario Sistema EPMAPS	Solicitante U.O.S	Limpieza Previa No Conocido	Fecha Limpieza	Tipo de Inspección INSPECCIÓN	Tipo de Red MATRIZ

Calle BARTOLOME SOLON	Altura PI 7,00 m	Manhole Inicio P11
Ciudad QUITO	Altura PF 6,60 m	Manhole Final P13
Sector SOLANDA	ID Tramo P11-P13	Dirección Contraflujo
Equipo CAMARA AUTOPROPULSADA	Longitud Tramo 38,00 m	L. Inspección 6,90 m
Motivo de inspección Conocer estado Estructural y Operacional	Sección Circular	
Año Construido	Medidas 800 mm	
Año renovado	Material Tubo Hormigón Simple	
No. Video 7	# CX en Tramo 0	

Recomendación: **SE RECOMIENDA REALIZAR LA LIMPIEZA DEL TRAMO**

1:60	Posición	Código	Observación	Foto	Grado
	0,00	AMH	Manhole, la encuesta comienza / Ninguna, dentro de los parámetros admisibles	7_1A	
	0,00	MWL	De nivel de agua, 10 de área transversal / Ninguna, dentro de los parámetros admisibles	7_2A	M 2
	0,00	C1 DSC	Depósitos asentados duro compactado, 15 %de área transversal, para 04 a 08 en punto, within 200mm of joint: NO, Arrancar / Se recomienda la limpieza	7_3A	M 3
	0,05	MGO	INICIO DE INSPECCION / Ninguna, dentro de los parámetros admisibles	7_3A	
	6,90	F1 DSC	Depósitos asentados duro compactado, 15 %de área transversal, para 04 a 08 en punto, within 200mm of joint: NO, Acabado / Se recomienda la limpieza	7_5A	M 3
	6,90	MSA	Inspeccion abandonada / Ninguna, dentro de los parámetros admisibles	7_6A	

QSR	QMR	SPR	MPR	OPR	SPRI	MPRI	OPRI
0000	3121	0	5	5	0	2,5	2,5

Reporte Fotográfico

Ciudad QUITO	Calle BARTOLOME SOLON	Fecha 10/10/2018	Solicitante U.O.S	Numero de Sección 7
------------------------	---------------------------------	----------------------------	-----------------------------	-------------------------------



Foto: 7_1A
0m, Manhole, la encuesta comienza / Ninguna, dentro de los parámetros admisibles



Foto: 7_2A
0m, De nivel de agua, 10 de área transversal / Ninguna, dentro de los parámetros admisibles



Foto: 7_3A
0m, Depósitos asentados duro compactado, 15 %de área transversal, para 04 a 08 en punto, within 200mm of joint: NO, Arrancar / Se recomienda la limpieza

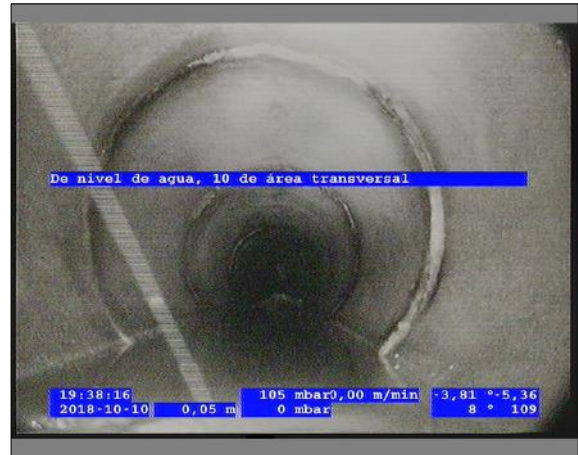

Foto: 7_3A
0,05m, INICIO DE INSPECCION / Ninguna, dentro de los parámetros admisibles

Reporte Fotográfico

Ciudad QUITO	Calle BARTOLOME SOLON	Fecha 10/10/2018	Solicitante U.O.S	Numero de Sección 7
------------------------	---------------------------------	----------------------------	-----------------------------	-------------------------------



Foto: 7_5A
6,9m, Depósitos asentados duro compactado, 15 %de área transversal, para 04 a 08 en punto, within 200mm of joint: NO, Acabado / Se recomienda la limpieza



Foto: 7_6A
6,9m, Inspeccion abandonada / Ninguna, dentro de los parámetros admisibles