

Informe de Inspección Televisiva

Fecha 10/10/2018	Orden de Trabajo 1811	Clima Parcialmente nublado	Inspeccionado por DIEGO GUANOTUÑA	Uso de Alcantarillado Combinada	Número de Sección 8
Propietario Sistema EPMAPS	Solicitante U.O.S	Limpieza Previa No Conocido	Fecha Limpieza	Tipo de Inspección INSPECCIÓN	Tipo de Red MATRIZ

Calle BARTOLOME SOLON	Altura PI 6,00 m	Manhole Inicio P15
Ciudad QUITO	Altura PF 6,00 m	Manhole Final P14
Sector SOLANDA	ID Tramo P15-P14	Dirección Flujo
Equipo CAMARA AUTOPROPULSADA	Longitud Tramo 13,94 m	L. Inspección 13,94 m
Motivo de inspección Conocer estado Estructural y Operacional	Sección Circular	
Año Construido	Medidas 800 mm	
Año renovado	Material Tubo Hormigón Simple	
No. Video 8	# CX en Tramo 0	

Recomendación: **NINGUNA, DENTRO DE LOS PARÁMETROS ADMISIBLES**

1:120	Posición	Código	Observación	Foto	Grado
	0,00	AMH	Manhole, la encuesta comienza / Ninguna, dentro de los parámetros admisibles	8_1A	
	0,00	MGO	INICIO DE INSPECCION / Ninguna, dentro de los parámetros admisibles	8_2A	
	0,00	MWL	De nivel de agua, 10 de área transversal / Ninguna, dentro de los parámetros admisibles	8_3A	M 2
	13,94	AMH	Manhole, la encuesta termina / Ninguna, dentro de los parámetros admisibles	8_4A	

Reporte Fotográfico

Ciudad QUITO	Calle BARTOLOME SOLON	Fecha 10/10/2018	Solicitante U.O.S	Numero de Sección 8
------------------------	---------------------------------	----------------------------	-----------------------------	-------------------------------



Foto: 8_1A
0m, Manhole, la encuesta comienza / Ninguna, dentro de los parámetros admisibles



Foto: 8_2A
0m, INICIO DE INSPECCION / Ninguna, dentro de los parámetros admisibles



Foto: 8_3A
0m, De nivel de agua, 10 de área transversal / Ninguna, dentro de los parámetros admisibles

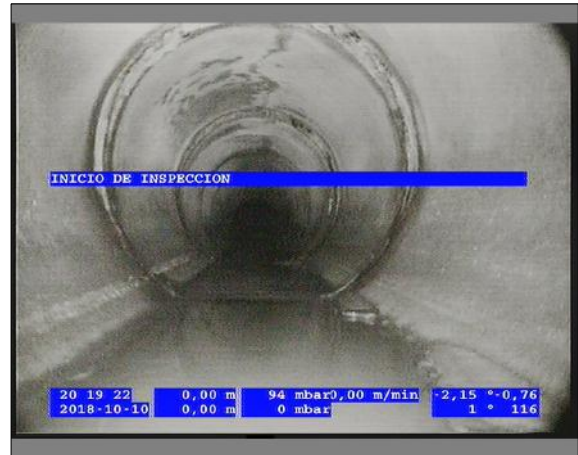

Foto: 8_4A
13,94m, Manhole, la encuesta termina / Ninguna, dentro de los parámetros admisibles