

Informe de Inspección Televisiva

Fecha 04/10/2018	Orden de Trabajo 1811	Clima Parcialmente nublado	Inspeccionado por DIEGO MOROCHO	Uso de Alcantarillado Combinada	Número de Sección 3
Propietario Sistema EPMAPS	Solicitante U.O.S	Limpieza Previa No Conocido	Fecha Limpieza	Tipo de Inspección INSPECCIÓN	Tipo de Red MATRIZ

Calle OE3 Y MIGUEL BARABARAO	Altura PI 2,50 m	Manhole Inicio P3
Ciudad QUITO	Altura PF 6,60 m	Manhole Final P13
Sector SOLANDA	ID Tramo P3 - P13	Dirección Flujo
Equipo CAMARA AUTOPROPULSADA	Longitud Tramo 40,00 m	L. Inspección 19,08 m
Motivo de inspección Conocer estado Estructural y Operacional	Sección Circular	
Año Construido	Medidas 250 mm	
Año renovado	Material Tubo Hormigón Simple	
No. Video 3	# CX en Tramo 0	

Recomendación: **SE RECOMIENDA REALIZAR LA REPARACION PUNTUAL Y LA LIMPIEZA DEL TRAMO**

1:165	Posición	Código	Observación	Foto	Grado
	0,00	AMH	Manhole, la encuesta comienza / Ninguna, dentro de los parámetros admisibles	3_1A	
	0,00	MGO	INICIO DE INSPECCION / Ninguna, dentro de los parámetros admisibles	3_2A	
	0,00	MWL	De nivel de agua, 0 de área transversal / Ninguna, dentro de los parámetros admisibles	3_3A	M 2
	1,80	RFJ	Raíces finas en la junta, para 12 a 12 en punto, within 200mm of joint: YES / Ninguna, dentro de los parámetros admisibles	3_4A	M 2
	2,56	C1 RFJ	Raíces finas en la junta, para 12 a 12 en punto, within 200mm of joint: YES, Arrancar / Ninguna, dentro de los parámetros admisibles	3_5A	M 2
	9,66	F1 RFJ	Raíces finas en la junta, para 12 a 12 en punto, within 200mm of joint: YES, Acabado / Ninguna, dentro de los parámetros admisibles	3_6A	M 2
	15,47	DSF	Depósitos asentados finos, 20 %de área transversal, para 04 a 08 en punto, within 200mm of joint: NO / Se recomienda la limpieza	3_7A	M 3
	18,63	RPPD	Reparación con parche y defectuosa, para 08 a 04 en punto, within 200mm of joint: NO / Se recomienda realizar la reparación puntual	3_8A	S 4
	18,63	DSC	Depósitos asentados duro compactado, 20 %de área transversal, para 04 a 08 en punto, within 200mm of joint: NO / Se recomienda la limpieza	3_9A	M 3
	19,08	MSA	Inspeccion abandonada / Ninguna, dentro de los parámetros admisibles	3_10A	

QSR	QMR	SPR	MPR	OPR	SPRI	MPRI	OPRI
4100	3223	4	12	16	4	2,4	2,67

Reporte Fotográfico

Ciudad QUITO	Calle OE3 Y MIGUEL BARABARAO	Fecha 04/10/2018	Solicitante U.O.S	Numero de Sección 3
------------------------	--	----------------------------	-----------------------------	-------------------------------



Foto: 3_1A
0m, Manhole, la encuesta comienza / Ninguna, dentro de los parámetros admisibles



Foto: 3_2A
0m, INICIO DE INSPECCION / Ninguna, dentro de los parámetros admisibles



Foto: 3_3A
0m, De nivel de agua, 0 de área transversal / Ninguna, dentro de los parámetros admisibles



Foto: 3_4A
1,8m, Raíces finas en la junta, para 12 a 12 en punto, within 200mm of joint: YES / Ninguna, dentro de los parámetros admisibles

Reporte Fotográfico

Ciudad QUITO	Calle OE3 Y MIGUEL BARABARAO	Fecha 04/10/2018	Solicitante U.O.S	Numero de Sección 3
------------------------	--	----------------------------	-----------------------------	-------------------------------



Foto: 3_5A
2,56m, Raíces finas en la junta, para 12 a 12 en punto, within 200mm of joint: YES, Arrancar / Ninguna, dentro de los parámetros admisibles



Foto: 3_6A
9,66m, Raíces finas en la junta, para 12 a 12 en punto, within 200mm of joint: YES, Acabado / Ninguna, dentro de los parámetros admisibles



Foto: 3_7A
15,47m, Depósitos asentados finos, 20 %de área transversal, para 04 a 08 en punto, within 200mm of joint: NO / Se recomienda la limpieza



Foto: 3_8A
18,63m, Reparación con parche y defectuosa, para 08 a 04 en punto, within 200mm of joint: NO / Se recomienda realizar la reparación puntual

Reporte Fotográfico

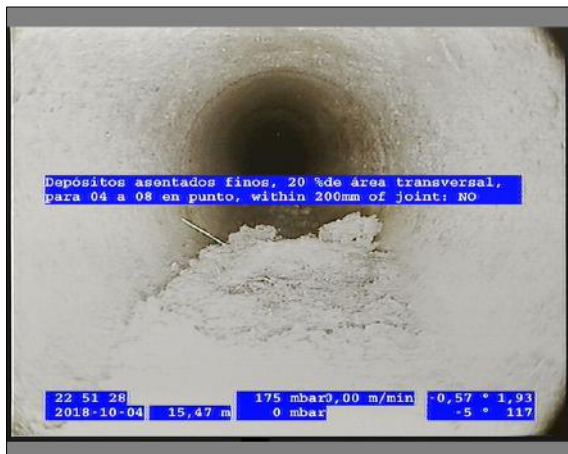
Ciudad QUITO	Calle OE3 Y MIGUEL BARABARAO	Fecha 04/10/2018	Solicitante U.O.S	Numero de Sección 3
------------------------	--	----------------------------	-----------------------------	-------------------------------

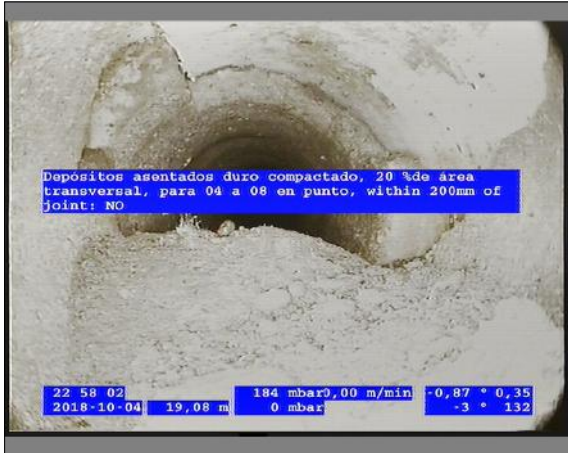

Foto: 3_9A
18,63m, Depósitos asentados duro compactado, 20 %de área transversal, para 04 a 08 en punto, within 200mm of joint: NO / Se recomienda la limpieza



Foto: 3_10A
19,08m, Inspeccion abandonada / Ninguna, dentro de los parámetros admisibles