

Literal a1) Estructura orgánica funcional

**ESTRUCTURA ORGÁNICA EMPRESA PÚBLICA METROPOLITANA METRO DE QUITO**

- Procesos Gobernantes
- Proceso Agregador de Valor
- Procesos Habilitantes de Asesoría
- Procesos Habilitantes de Apoyo

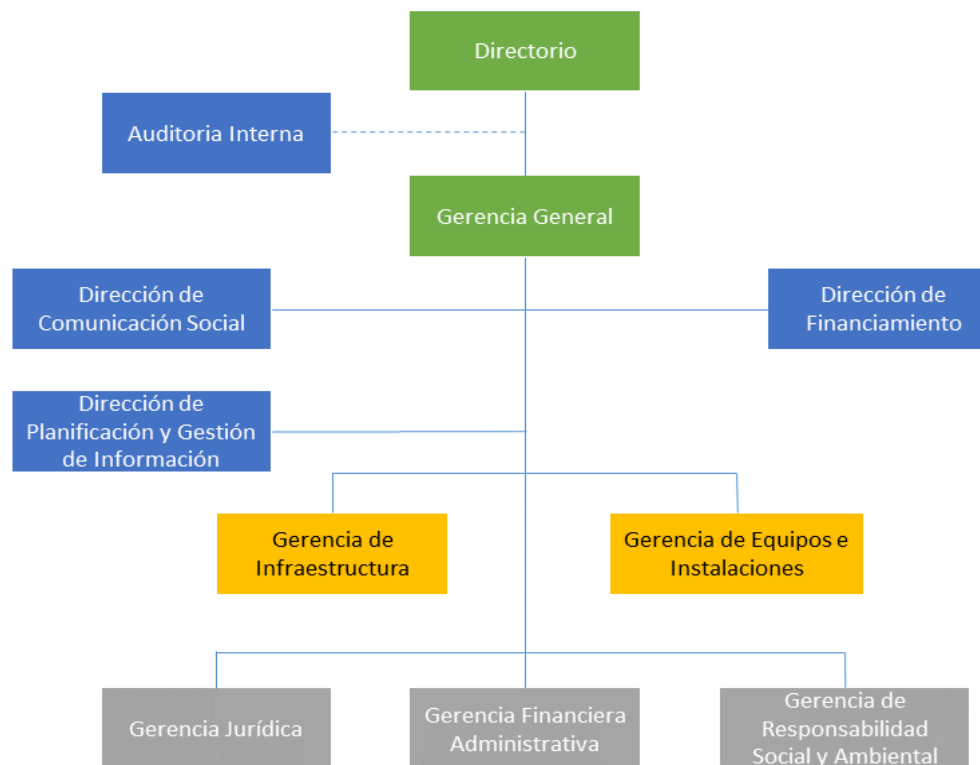

LINK PARA DESCARGAR EL ESTATUTO ORGÁNICO / ESTATUTO POR PROCESOS

[REGLAMENTO ORGANICO DE LA EPMQO](#)

|   |  |
|---|--|
| FECHA ACTUALIZACIÓN DE LA INFORMACIÓN:  | 31/12/2015   |
| PERIODICIDAD DE ACTUALIZACIÓN DE LA INFORMACIÓN:                                  | MENSUAL  |
| UNIDAD POSEEDORA DE LA INFORMACION - LITERAL a1):                                 | TALENTO HUMANO   |
| RESPONSABLE DE LA UNIDAD POSEEDORA DE LA INFORMACIÓN DEL LITERAL a1):             | ROCIO TORRES MIER  |
| CORREO ELECTRÓNICO DEL O LA RESPONSABLE DE LA UNIDAD POSEEDORA DE LA INFORMACIÓN: | <a href="mailto:rocio.torres@metrodequito.gob.ec">rocio.torres@metrodequito.gob.ec</a> |
| NÚMERO TELEFÓNICO DEL O LA RESPONSABLE DE LA UNIDAD POSEEDORA DE LA INFORMACIÓN:  | (02) 394-5205/5206/5208 - EXTENSIÓN 1530   |